

IL LICEO È

SOSTEGNO ALLA PERSONA

Educazione alla salute
Progetto accoglienza per le Classi Prime
Orientamento formativo e universitario
Corsi di preparazione agli Esami di Stato
Studio assistito in orario pomeridiano
Porte aperte agli studenti

SOLIDARIETÀ

Attività di volontariato
Progetto Astalli Rifugiati
Presidio Libera

VALORIZZAZIONE DELLE ECCELLENZE

Lauree scientifiche: progetti in rete con facoltà universitarie
Laboratori di Chimica e Biotecnologie
Mostre scientifiche e attività di divulgazione
Olimpiadi di varie discipline e *Certamina* di Greco e Latino
Incontri con autori
Collaborazioni con istituzioni culturali

PROGETTI IN RETE

Alternanza Scuola - Lavoro con stages presso Aziende,
Enti, Università

AVVIAMENTO ALLO SPORT

Gruppo sportivo
Le stagioni nel Parco delle Alpi Liguri
Rafting

AMPLIAMENTO DELL'OFFERTA FORMATIVA

Laboratorio Teatrale
Progetto Teatro Greco di Siracusa
Corso di avvio **ESABAC** (su richiesta)
Corsi pomeridiani di lingua Tedesca e Spagnola
Corsi pomeridiani di lingua Inglese PET, FIRST
Corsi di Ed. alla Cittadinanza tenuti da professori di Diritto
Corsi ECDL: patente europea del computer
Avvio di corsi pomeridiani opzionali di vario indirizzo
al raggiungimento del numero minimo di iscritti

LA NOSTRA SEDE

LICEO CLASSICO - LICEO SCIENTIFICO
LICEO SCIENTIFICO DELLE SCIENZE APPLICATE

Via Terre Bianche, 1
Imperia Porto Maurizio
Tel. 0183.61119 - Fax 0183.61243



www.liceoimperia.it

*DIAMO VALORE A
CULTURA
RICERCA
INNOVAZIONE*



LICEO "G.P. VIEUSSEUX"

Via Terre Bianche, 1 - 18100 Imperia
Tel. 0183.61119 - Fax 0183.61243
imps010009@istruzione.it

Liceo Imperia .it

orientamento.entrata@liceoimperia.org



LICEO
G.P. VIEUSSEUX
Imperia

LICEO CLASSICO

LICEO SCIENTIFICO
DELLE SCIENZE APPLICATE

LICEO SCIENTIFICO



DNA



Scuola di Atene
"Raffaello"

LICEO CLASSICO

La forte impronta umanistica rappresenta la continuità con la tradizione degli studi e la preparazione scientifica costituisce il ponte verso la modernità. L'indirizzo valorizza

l'attualità negli insegnamenti del passato, sviluppa la sensibilità linguistica, l'attitudine allo studio e alla riflessione. Permette di acquisire gli strumenti culturali adeguati a decodificare la realtà complessa in cui viviamo.

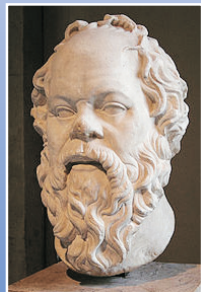

Socrate V secolo a.C.
"Conosci te stesso"

LICEO SCIENTIFICO DELLE SCIENZE APPLICATE

È un indirizzo innovativo, che stimola la curiosità verso il mondo e induce a formulare problemi e ricercare possibili soluzioni. La cultura umanistica conserva uno spazio

importante e nel contempo sono potenziati gli aspetti scientifici, tecnologici ed informatici, uniti alla pratica di laboratorio.

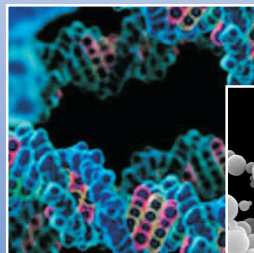

Molecola DNA

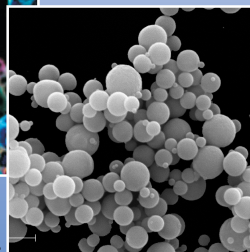

ART - nano 2014

LICEO SCIENTIFICO

Un corso di studi stimolante, in cui la cultura scientifica si intreccia saldamente con quella umanistica, consentendo all'alunno un arricchimento culturale solido

e completo. Anche in questo indirizzo, viene particolarmente curato il rapporto con le Università e il mondo della ricerca.



Renato Dulbecco
Alunno del Liceo
Nobel per la Medicina 1975

TABELLA ORARIA

ANNO SCOLASTICO

MATERIE	ANNO SCOLASTICO				
	I	II	III	IV	V
ITALIANO	4	4	4	4	4
LATINO	5	5	4	4	4
GRECO	4	4	3	3	3
LINGUA STRANIERA INGLESE	3	3	3	3	3
STORIA E GEOGRAFIA	3	3			
STORIA			3	3	3
FILOSOFIA			3	3	3
STORIA DELL'ARTE			2	2	2
MATEMATICA	3	3	2	2	2
FISICA			2	2	2
SCIENZE NATURALI <small>biologia, chimica, scienze della terra</small>	2	2	2	2	2
INFORMATICA					
SCIENZE MOTORIE	2	2	2	2	2
RELIGIONE CATTOLICA <small>e attività alternative</small>	1	1	1	1	1
TOTALE ORE SETTIMANALI	27	27	31	31	31

Sabato Libero

TABELLA ORARIA

ANNO SCOLASTICO

MATERIE	ANNO SCOLASTICO				
	I	II	III	IV	V
ITALIANO	4	4	4	4	4
LATINO					
GRECO					
LINGUA STRANIERA INGLESE	3	3	3	3	3
STORIA E GEOGRAFIA	3	3			
STORIA			2	2	2
FILOSOFIA			2	2	2
DISEGNO STORIA DELL'ARTE	2	2	2	2	2
MATEMATICA	5	4	4	4	4
FISICA	2	2	3	3	3
SCIENZE NATURALI <small>biologia, chimica, scienze della terra</small>	3	4	5	5	5
INFORMATICA	2	2	2	2	2
SCIENZE MOTORIE	2	2	2	2	2
RELIGIONE CATTOLICA <small>e attività alternative</small>	1	1	1	1	1
TOTALE ORE SETTIMANALI	27	27	30	30	30

Sabato Libero

TABELLA ORARIA

ANNO SCOLASTICO

MATERIE	ANNO SCOLASTICO				
	I	II	III	IV	V
ITALIANO	4	4	4	4	4
LATINO	3	3	3	3	3
GRECO					
LINGUA STRANIERA INGLESE	3	3	3	3	3
STORIA E GEOGRAFIA	3	3			
STORIA			2	2	2
FILOSOFIA			3	3	3
DISEGNO STORIA DELL'ARTE	2	2	2	2	2
MATEMATICA	5	5	4	4	4
FISICA	2	2	3	3	3
SCIENZE NATURALI <small>biologia, chimica, scienze della terra</small>	2	2	3	3	3
INFORMATICA					
SCIENZE MOTORIE	2	2	2	2	2
RELIGIONE CATTOLICA <small>e attività alternative</small>	1	1	1	1	1
TOTALE ORE SETTIMANALI	27	27	30	30	30

Sabato Libero