

Monitoraggio Settimanale Quadro Epidemiologico COVID-19 Regione Liguria e Report MinSal-ISS n.93

Update 25.02.2022

Incidenza/10.000ab. di casi positivi per provincia, per data di comunicazione (PCR+TAR)

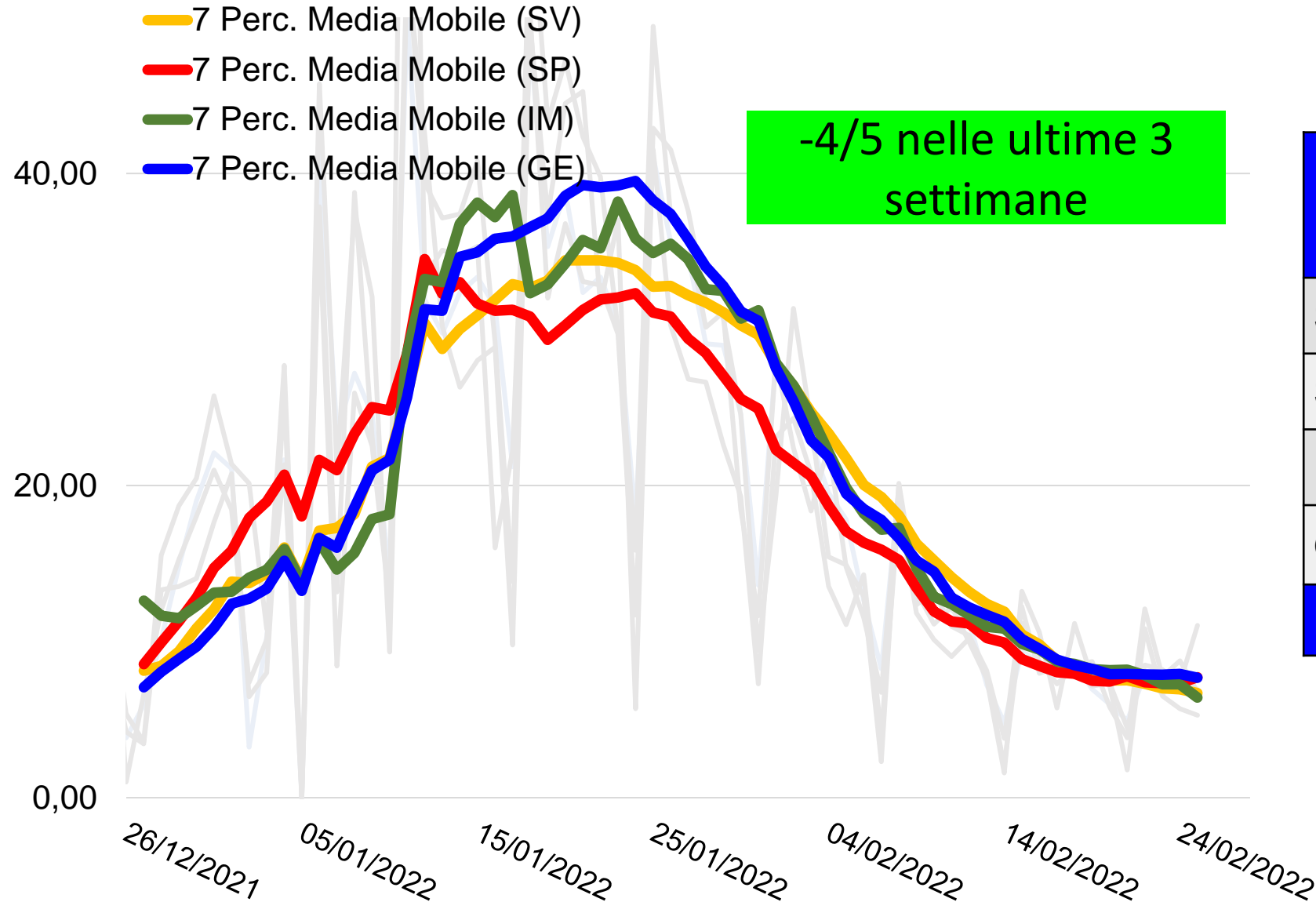

| | Inc. cumulativa /100.000 ab., ultimi 7 giorni |
|-----------------|---|
| Savona | 469 |
| Spezia | 541 |
| Imperia | 449 |
| Genova | 538 |
| Liguria* | 537 |

Andamento dei ricoveri COVID-19 in Regione Liguria

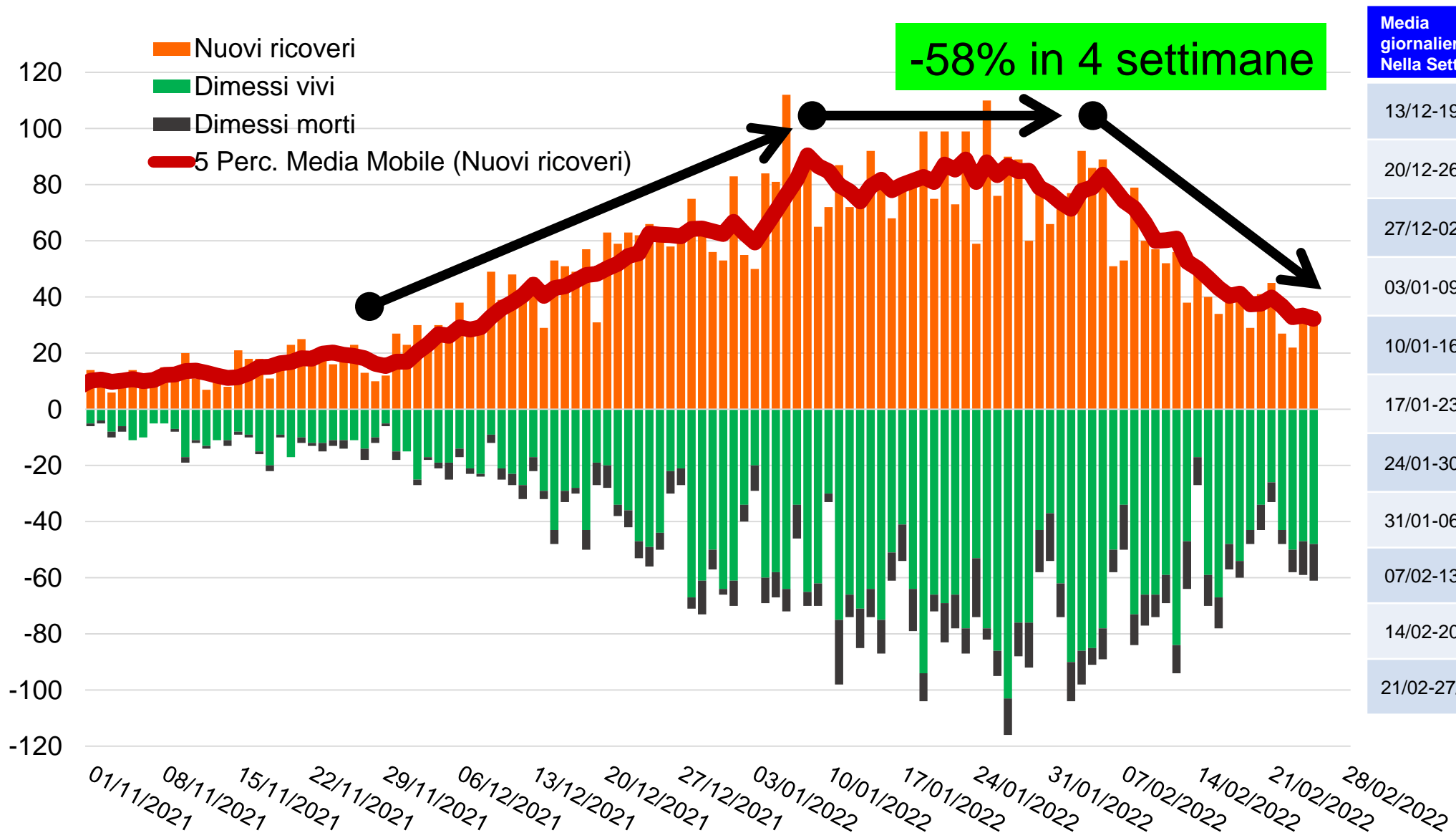

| Media giornaliera Nella Sett. | Ricov | Dim. Vivi | Dim. Deced |
|-------------------------------|-------|-----------|------------|
| 13/12-19/12 | 45,3 | 29,7 | 4,9 |
| 20/12-26/12 | 61,7 | 36,0 | 6,4 |
| 27/12-02/01 | 64,3 | 51,1 | 6,6 |
| 03/01-09/01 | 81,0 | 51,9 | 8,6 |
| 10/01-16/01 | 78,4 | 61,7 | 11,4 |
| 17/01-23/01 | 86,9 | 68,3 | 11,3 |
| 24/01-30/01 | 80,6 | 73,6 | 12,9 |
| 31/01-06/02 | 76,4 | 69,7 | 11,4 |
| 07/02-13/02 | 56,4 | 61,3 | 11,9 |
| 14/02-20/02 | 39,4 | 46,0 | 8,7 |
| 21/02-27/02* | 32,2 | 42,8 | 9,0 |

Proiezione della pressione Ospedaliera Regione Liguria: Ppl occupati in Media Intensità e UTI

Media Intensità

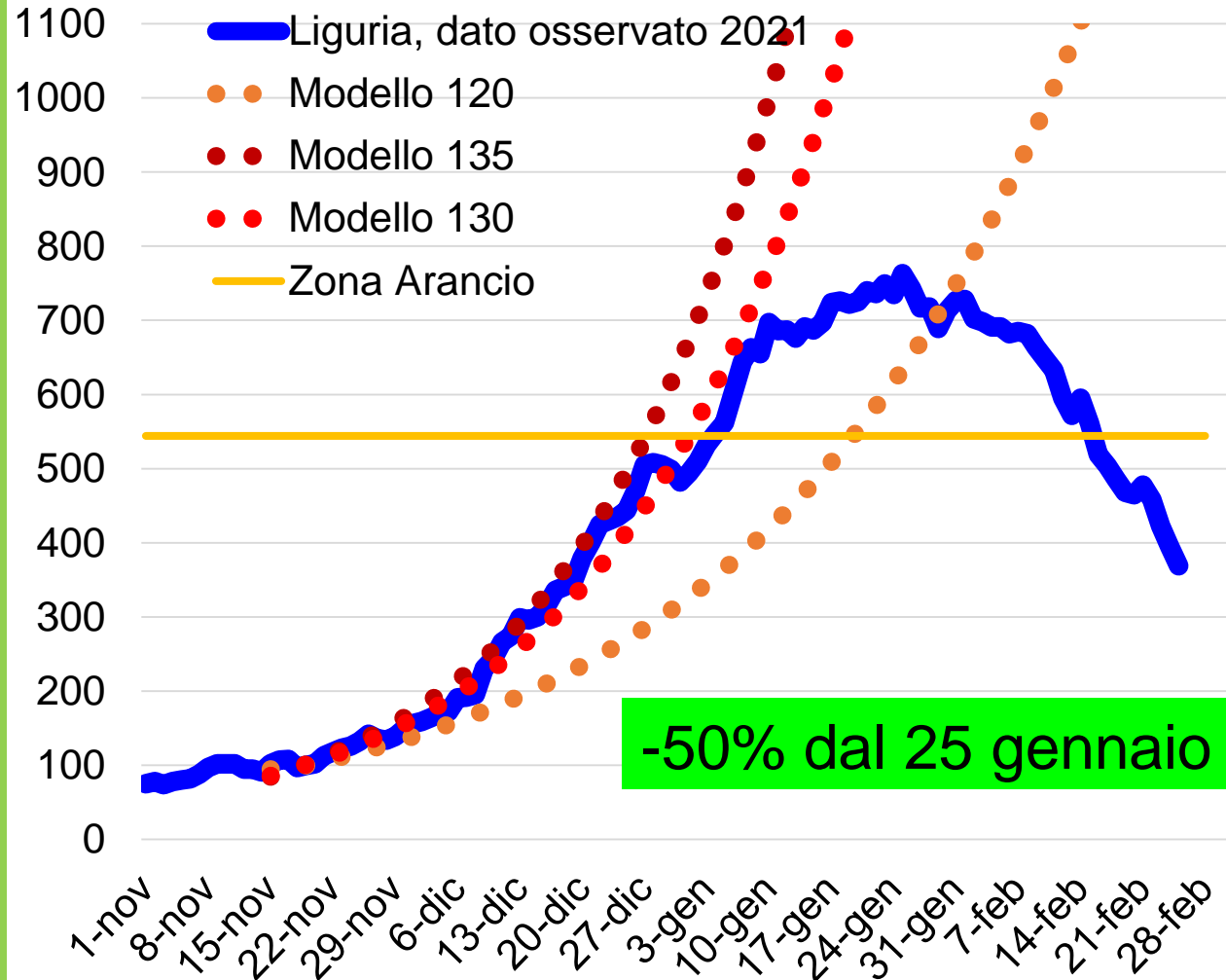

UTI

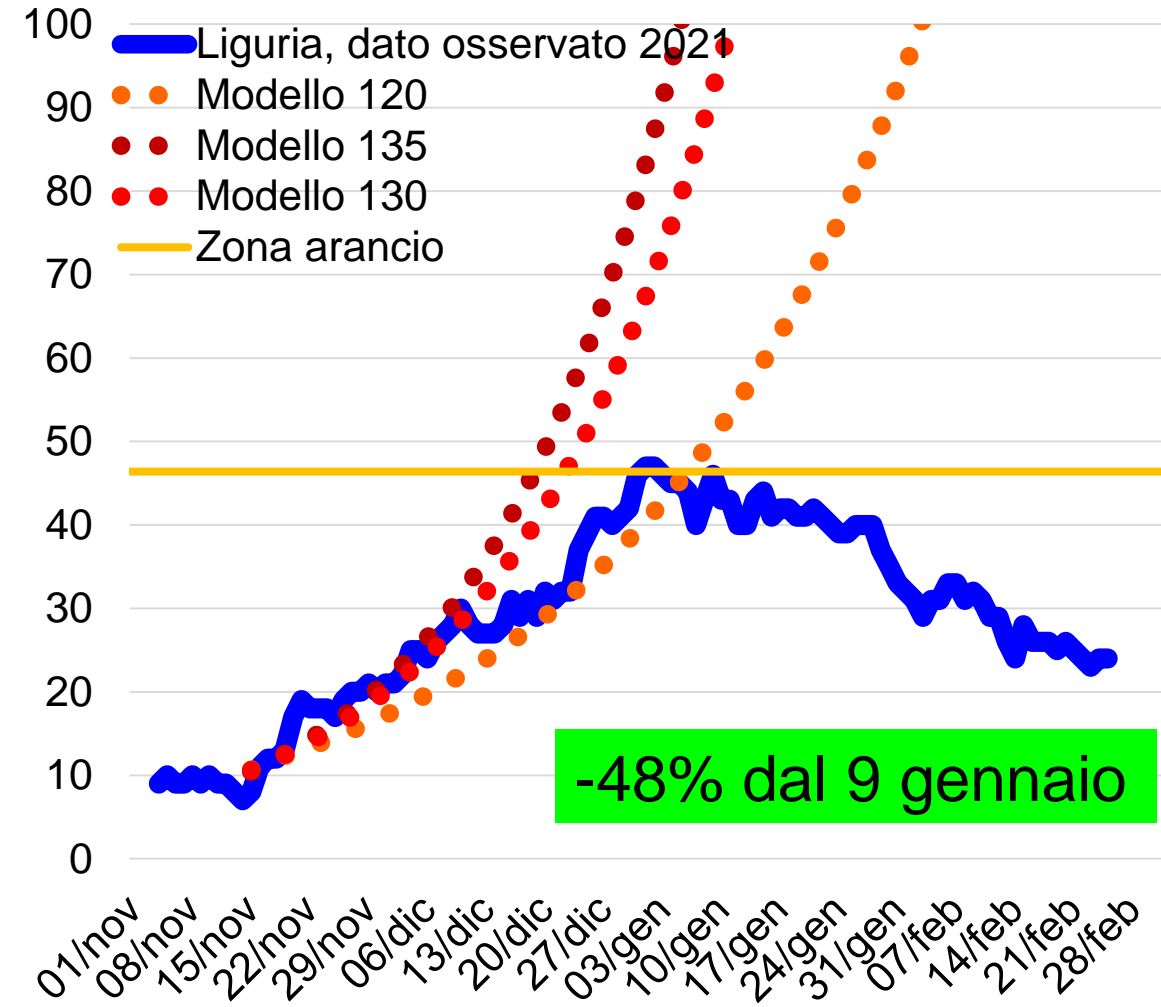

Pressione ospedaliera: indicatori report ISS e decisionali per valutazione area di rischio

| | Terapia Intensiva | Media Intensità |
|--|--|--|
| Report ISS/Ministero ai sensi del DM Salute 30 aprile 2020 | Pazienti in T.I./ PPLL attivi Report 93: 13% (dato raccolto il 22/2/2022) | Pazienti in M.I./ PPLL attivi Report 92: 31% (dato raccolto il 22/2/2022) |
| Sistema informativo MinSal DG-Prog analizzato dalla Cabina di Regia ai sensi del DL 23 luglio 2021 | Pazienti in T.I. /PPLL attivi e attivabili 10,3% (dato raccolto il 24/2/2022) | Pazienti in M.I. /PPLL attivi e attivabili 22% (dato raccolto il 24/2/2022) |

Scatter-plot occupazione Media Intensità e UTI

Dati Agenas al 25/02/2022

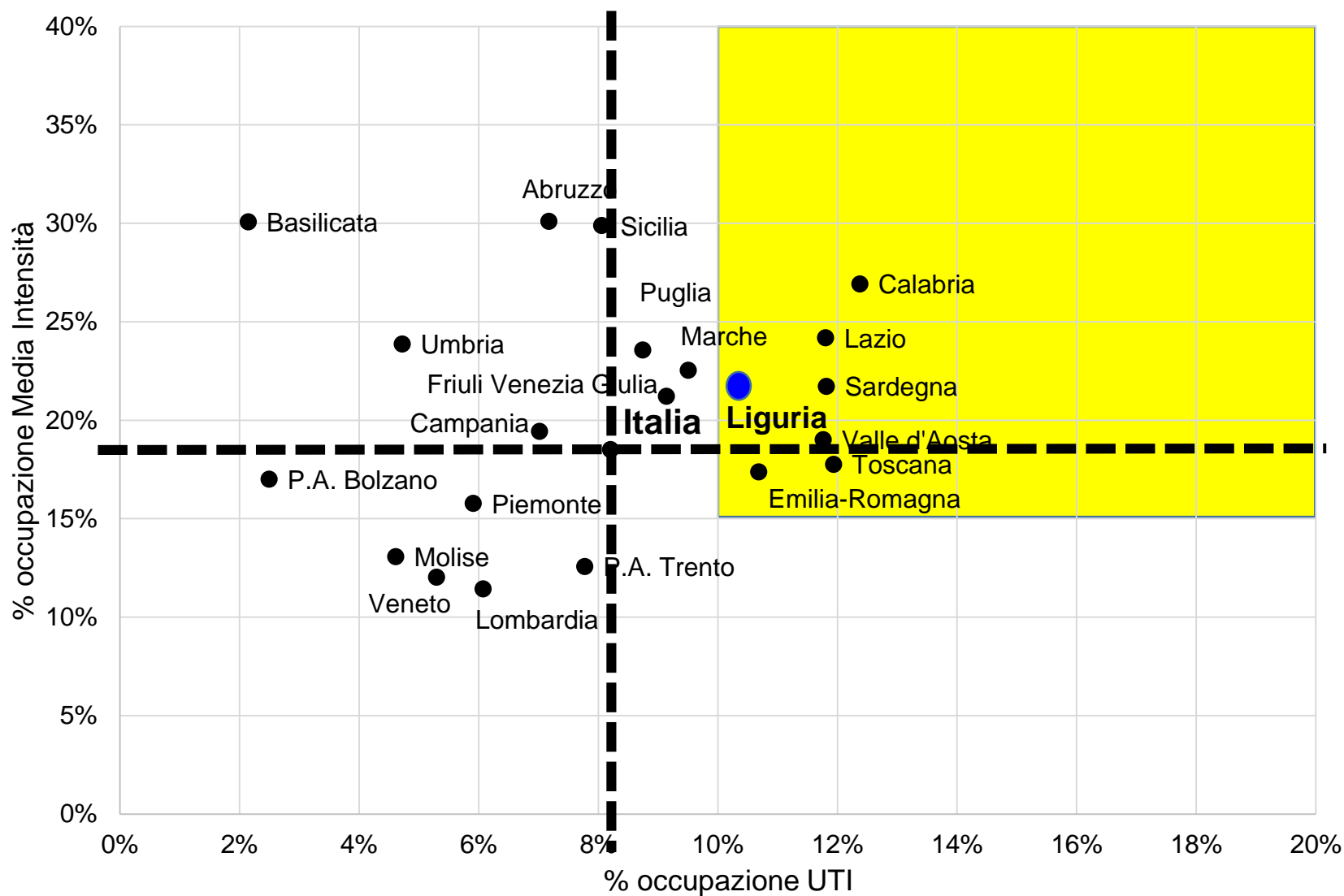

Copertura vaccinale per fascia d'età

| | |
|---|--------|
| MEDIA GIORNALIERA DOSI REGISTRATE ULTIMI 7 GIORNI | 3.978 |
| MEDIA SU 6 GIORNI | 4.641 |
| DOSI REGISTRATE NELLE ULTIME 24H | 4.220 |
| TOTALE DOSI REGISTRATE ULTIMI 7 GIORNI | 27.848 |

| Fascia d'età | 5-11 anni | 12-19 anni | 20-29 anni | 30-39 anni | 40-49 anni | 50-59 anni | 60-69 anni | 70-79 anni | ≥80 anni | Popolaz. ≥5 anni | Popolaz. ≥12 anni | Popolaz. ≥50 anni |
|---|-----------|------------|------------|------------|------------|------------|------------|------------|----------|------------------|-------------------|-------------------|
| Dosi erogate | | | | | | | | | | | | |
| Almeno una dose | 29% | 90% | 94% | 89% | 87% | 90% | 91% | 87% | 98% | 87% | 91% | 91% |
| Dosi Aggiuntive (Addizionali/Booster) * | - | 67% | 72% | 75% | 82% | 89% | 91% | 93% | 88% | - | 85% | 90% |

* Percentuale calcolata sulla platea di coloro che possono ricevere la dose aggiuntiva, a 120 gg dal completamento del ciclo primario (a partire dal 10/01/2022).

Le percentuali possono variare poiché nel tempo il numero di soggetti che possono ricevere dosi aggiuntive varia in maniera non omogenea rispetto alle dosi erogate.

Nella popolazione non è stata valutata la variabile «vulnerabile» / «ultravulnerabile»

Fonte: Anagrafe Vaccinale Regionale (AVC), dati aggiornati al 24/02/2022 h 23

Popolazione residente - dati ISTAT aggiornati al 01/01/2021

“Copyright © 2022– A.Li.Sa. – vietata la copia, la riproduzione e la diffusione con ogni mezzo senza il consenso scritto dell'autore”.