

Come è cambiata la pandemia nel corso del 2021?

- Incidenza costante [2 casi/10.000+/-0,2]
- Cambia il pattern dell'incidenza per età: ▲ 13-19 anni ▼ over80
- Recente trend in aumento degli accessi in H
- Modesto aumento della proporzione dei ricoverati/infetti
- Degenza più breve
- Età dei ricoverati più giovane

Incidenza media giornaliera/10.000ab Italiana e Ligure, per settimana

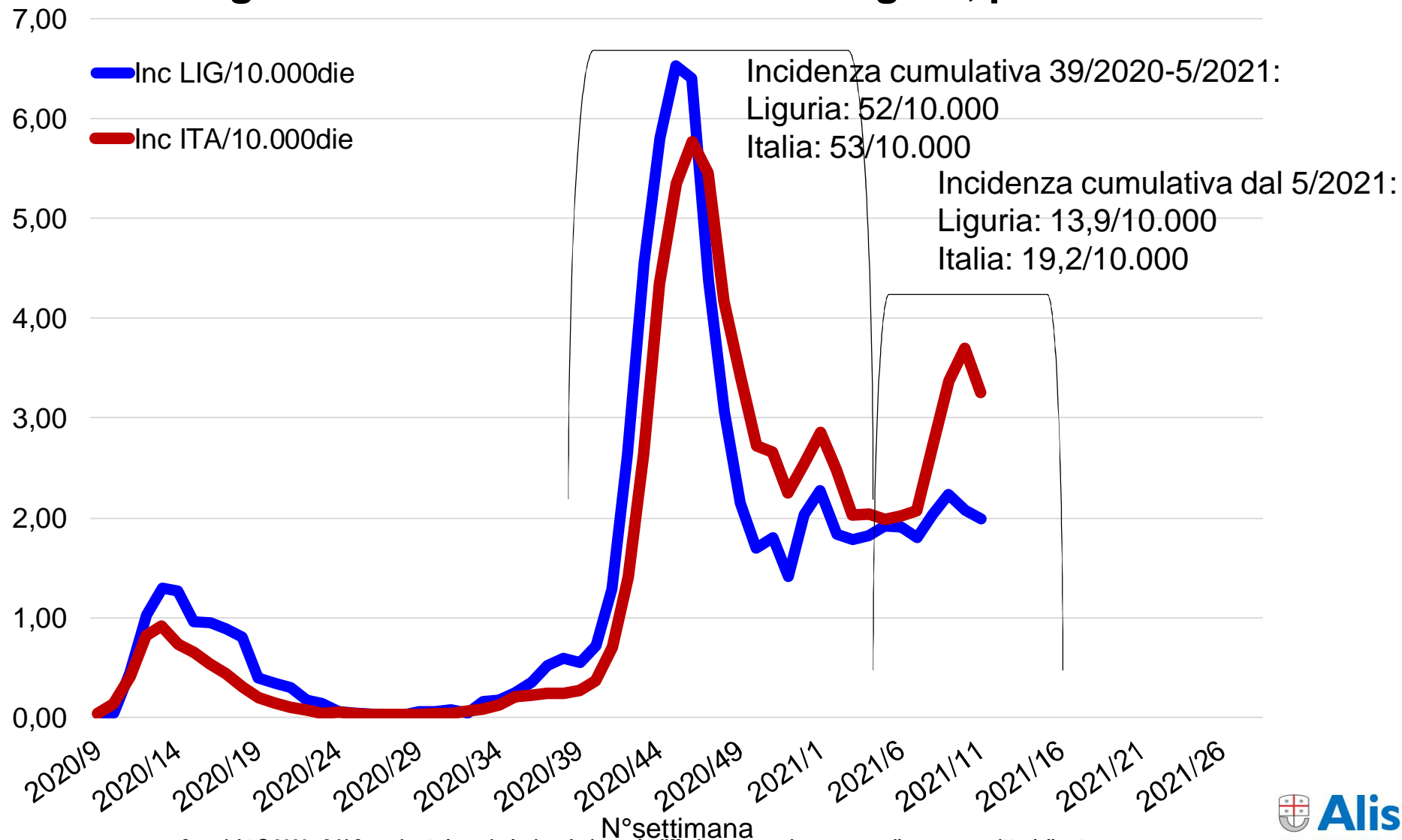

“Copyright © 2020– A.Li.Sa. – vietata la copia, la riproduzione e la diffusione con ogni mezzo senza il consenso scritto dell’autore”.

Incidenza/10.000ab.*die di casi positivi per Età, media mobile settimanale

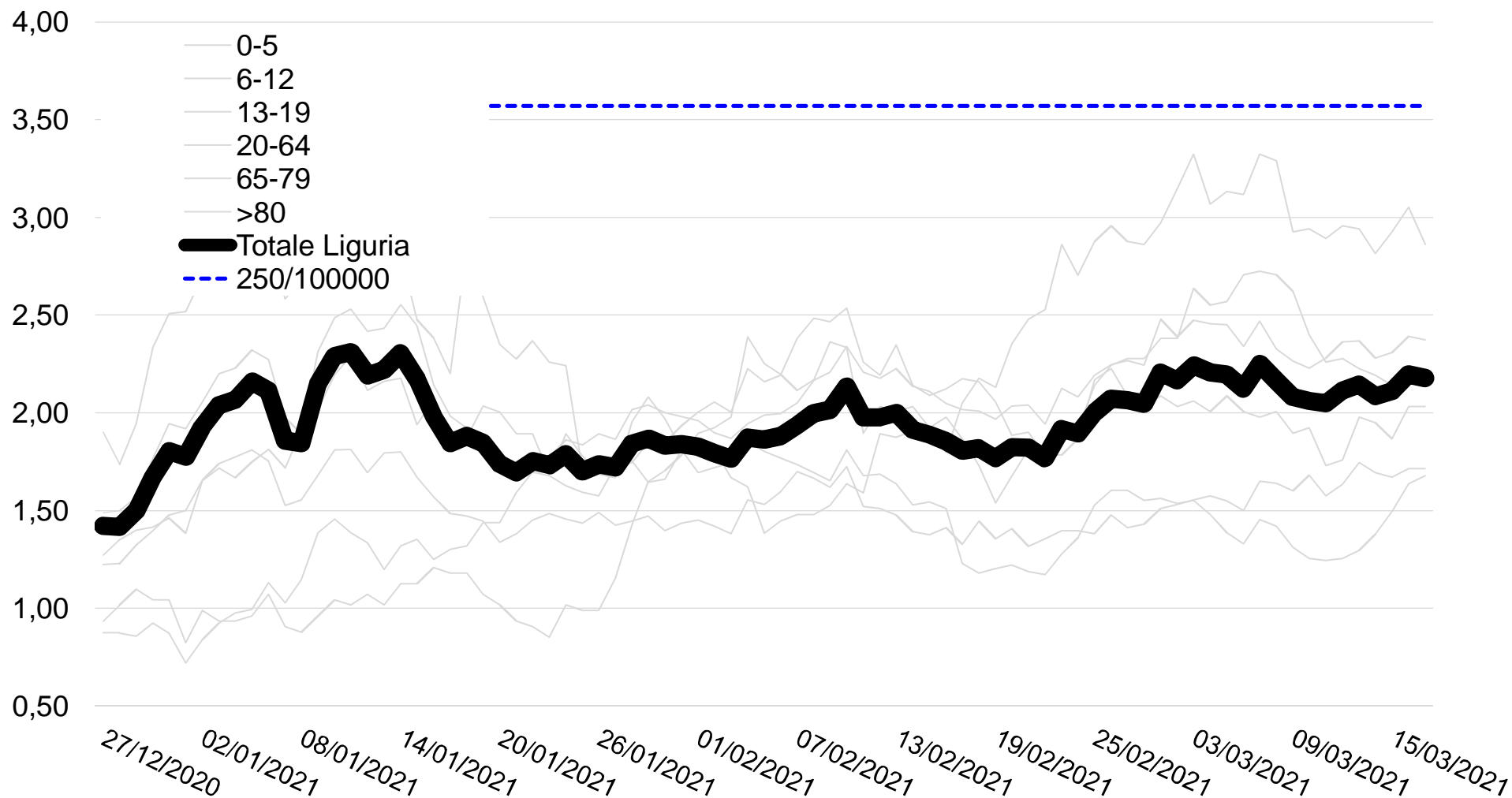

"Copyright © 2020– A.Li.Sa. – vietata la copia, la riproduzione e la diffusione con ogni mezzo senza il consenso scritto dell'autore".

Incidenza/10.000ab.*die di casi positivi per Età, media mobile settimanale

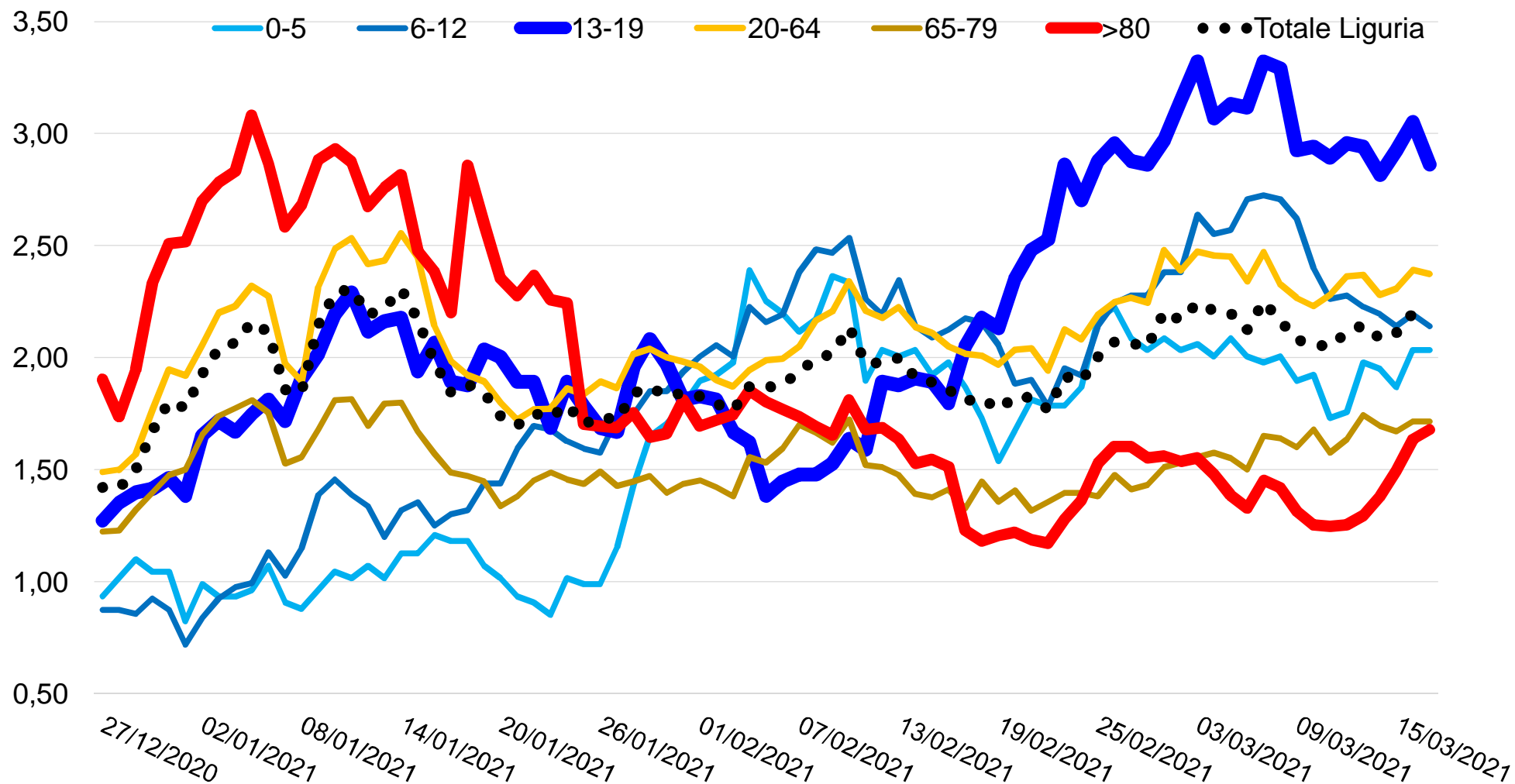

"Copyright © 2020- A.Li.Sa. - vietata la copia, la riproduzione e la diffusione con ogni mezzo senza il consenso scritto dell'autore".

Andamento dei ricoveri COVID-19 in Liguria (strutture ospedaliere per adulti)

- Nuovi ricoveri
- Dimessi vivi
- Dimessi morti
- 5 Per. Media Mobile (Nuovi ricoveri)

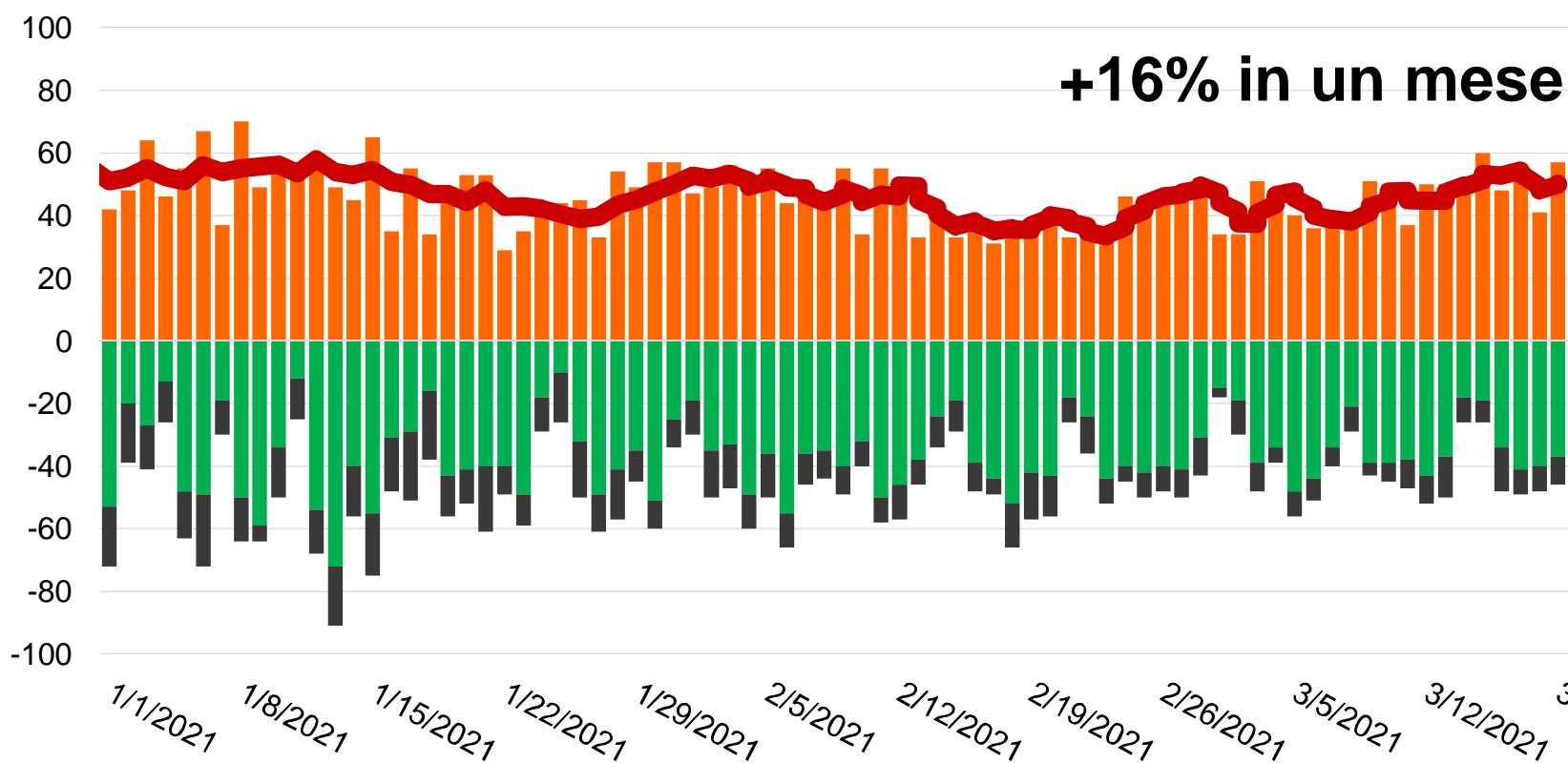

Sett.	Ricov	Dim. Vivi	Deced
28/12-03/01	52,4	37,9	14,4
04/01-10/01	54,6	38,9	13,9
11/01-17/01	51,7	41,9	17,3
18/01-24/01	41,4	35,3	13,9
25/01-31/01	48,4	34,7	12,9
01/02-07/02	50,8	34,4	13
08/02-14/02	45	37,9	9
15/02-21/02	36,6	36,7	10,6
22/02-28/02	43,9	37,4	8,9
01/03-07/03	40,6	33,3	7
08/03-14/03	45,7	36,2	8,2
15/03-21/03	52,2	34,2	9,2

“Copyright © 2020– A.Li.Sa. – vietata la copia, la riproduzione e la diffusione con ogni mezzo senza il consenso scritto dell’autore”.

Degenza media (GG) ricoveri Covid19-correlati nel 2021, Regione Liguria

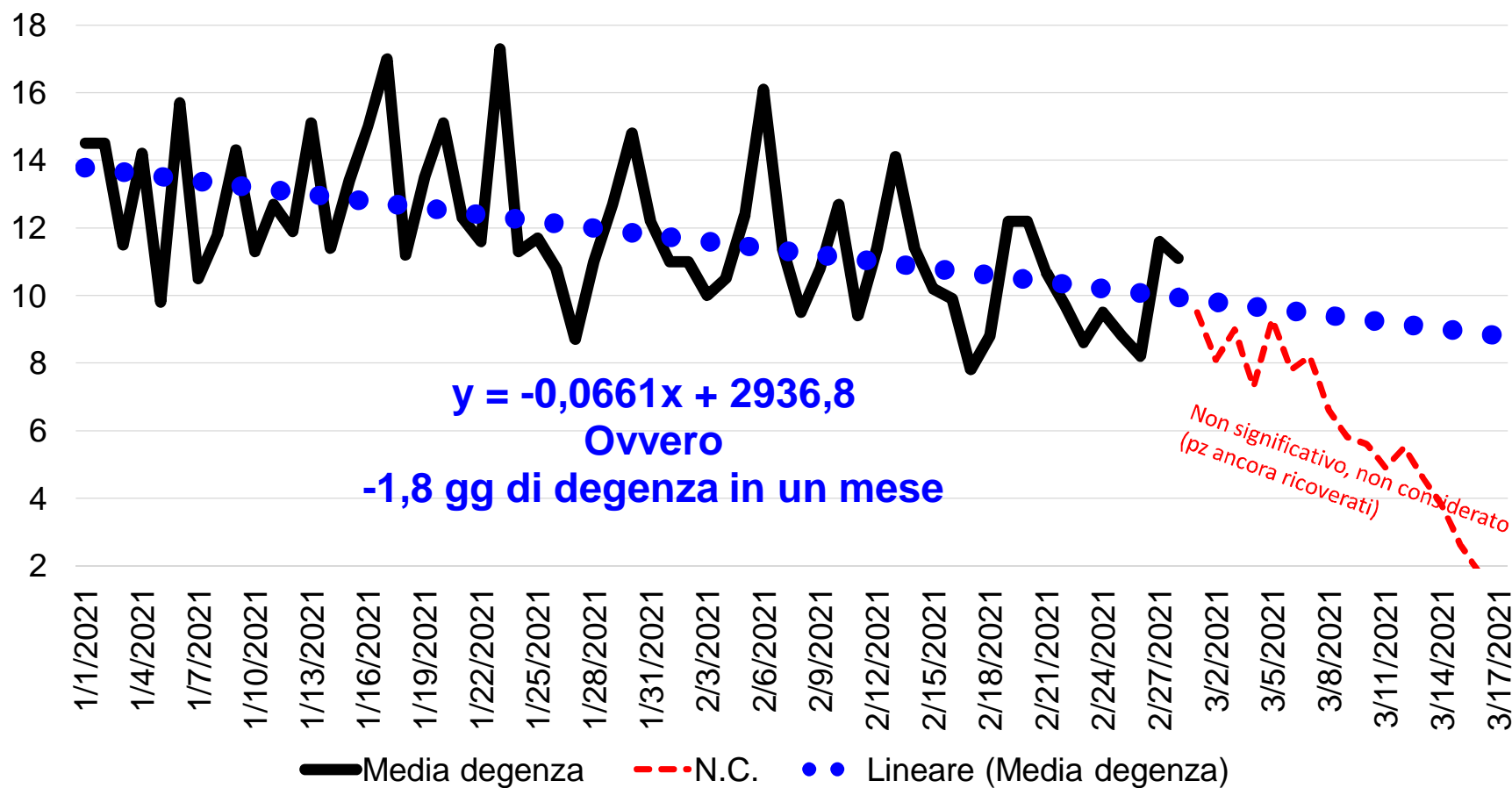

	Degenza media, per settimana
11/01-17/01	12,5
18/01-24/01	13,8
25/01-31/01	13,2
01/02-07/02	11,7
08/02-14/02	11,8
15/02-21/02	11,3
22/02-28/02	10,3
01/03-07/03	9,6
08/03-14/03	8,5 (N.C)

Età media al Ricovero Covid-19-correlato. Regione Liguria (Ospedali per adulti)

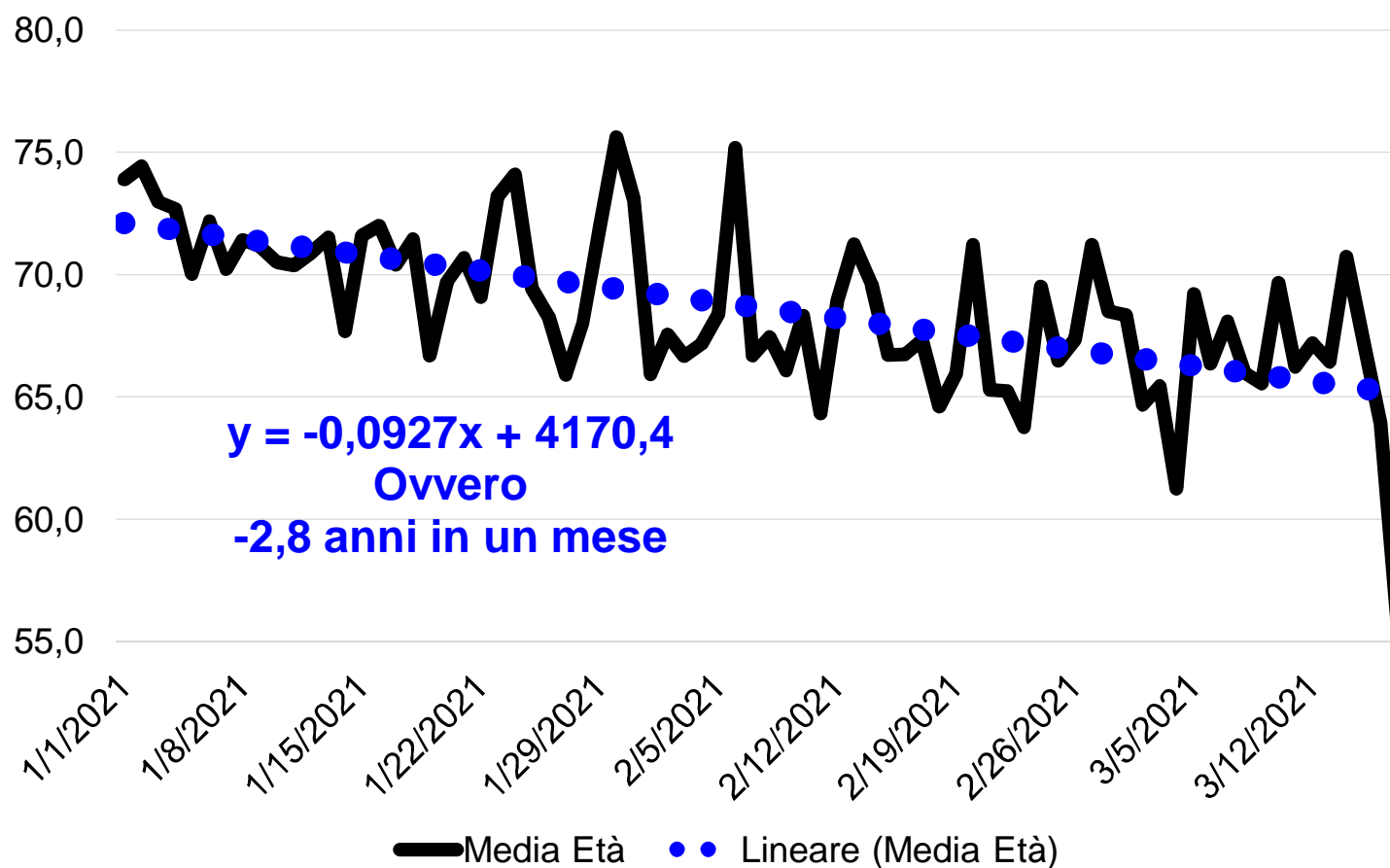

	Età media al ricovero, per settimana
11/01-17/01	70,6
18/01-24/01	70,7
25/01-31/01	70,3
01/02-07/02	68,2
08/02-14/02	68
15/02-21/02	66,8
22/02-28/02	67,4
01/03-07/03	66,2
08/03-14/03	67,4
15/03-21/03*	62,3

Ministero della Salute, Istituto Superiore di Sanità Cabina di Regia ai sensi del DM Salute 30 aprile 2020

Monitoraggio Fase 2

Report settimanale n.44

Dati relativi alla settimana 8-14/03/2021

Regione Liguria

Update 18.03.2021

“Copyright © 2020– A.Li.Sa. – vietata la copia, la riproduzione e la diffusione con ogni mezzo senza il consenso scritto dell’autore”.

Sintesi del Report n.44

Indicatori	Liguria
Processo sulla capacita' di monitoraggio (Ind. 1.1, 1.2, 1.3, 1.4)	OK, superiori al 90% (soglia 60%)
Processo sulla capacita' di accertamento diagnostico, indagine e di gestione dei contatti (Ind. 2.2, 2.3, 2.4, 2.5)	OK, superiori alla soglia
Di trasmissione (Ind. 3.1, 3.4, 3.5)	Stabili
R(t)	Sintomi: 1,06 (CI: 1,01-1,11) Medio: 1,05 (CI: 0,94-1,19)
Di pressione sul sistema sanitario Tasso di occupazione dei ppl di Terapia Intensiva Tasso di occupazione dei ppl di Area Medica	29% (soglia 30%) 32% (soglia 40%)

Valutazione complessiva del rischio [fonte: MinSal, ISS, Cabina di Regia]

Matrice di attribuzione del rischio in base agli algoritmi di valutazione di probabilità ed impatto



Valutazione complessiva del rischio: Moderato
Scenario: 2 - R(t) 1,06

Area ARANCIONE